LRT-Flächen
6510

Maßnahmen zur Schadensbegrenzung für das gepriffte Vorhaben

$S1_{LRT}$	Besonderer Bodenschutz in der Bauphase
$S2_{LRT}$	Schutz von Biotopen in der Bauphase
VT_{LRT}	Wiederherstellung Grünlandfläche als Lebensraumtyp 6510

EINSTUFUNG DER BEEINTRÄCHTIGUNGEN DER ERHALTUNGSZIELE (KUMULATIV)

NICHT ERHEBLICH

Fledermäuse
Großer Abendsegler, Kleine Bartfledermaus, Teichfledermaus, Wasserfledermaus

Maßnahmen zur Schadensbegrenzung für das gepriffte Vorhaben

VA_{Fl}	Artgerechte Baufeldfreimachung Fledermäuse
VB_{Fl}	Geschwindigkeitsbegrenzung Baustellenverkehr während der Dämmerung und nachts

EINSTUFUNG DER BEEINTRÄCHTIGUNGEN DER ERHALTUNGSZIELE (KUMULATIV)

NICHT ERHEBLICH

Terrestische Säugetiere
Fischotter

Maßnahmen zur Schadensbegrenzung für das gepriffte Vorhaben

VB_{Ot}	Geschwindigkeitsbegrenzung Baustellenverkehr während der Dämmerung und nachts

EINSTUFUNG DER BEEINTRÄCHTIGUNGEN DER ERHALTUNGSZIELE (KUMULATIV)

NICHT ERHEBLICH

Reptilien
Ringelnatter

Maßnahmen zur Schadensbegrenzung für das gepriffte Vorhaben

SL_{Rn}	Besonderer Amphibien- und Reptilienschutz

EINSTUFUNG DER BEEINTRÄCHTIGUNGEN DER ERHALTUNGSZIELE (KUMULATIV)

NICHT ERHEBLICH

Fische und Rundmäuler
Bachneunauge, Flußneunauge, Groppe

Maßnahmen zur Schadensbegrenzung für das gepriffte Vorhaben

VR_{Ff}	Rammarbeiten außerhalb der Laichzeit von Fischen

EINSTUFUNG DER BEEINTRÄCHTIGUNGEN DER ERHALTUNGSZIELE (KUMULATIV)

NICHT ERHEBLICH

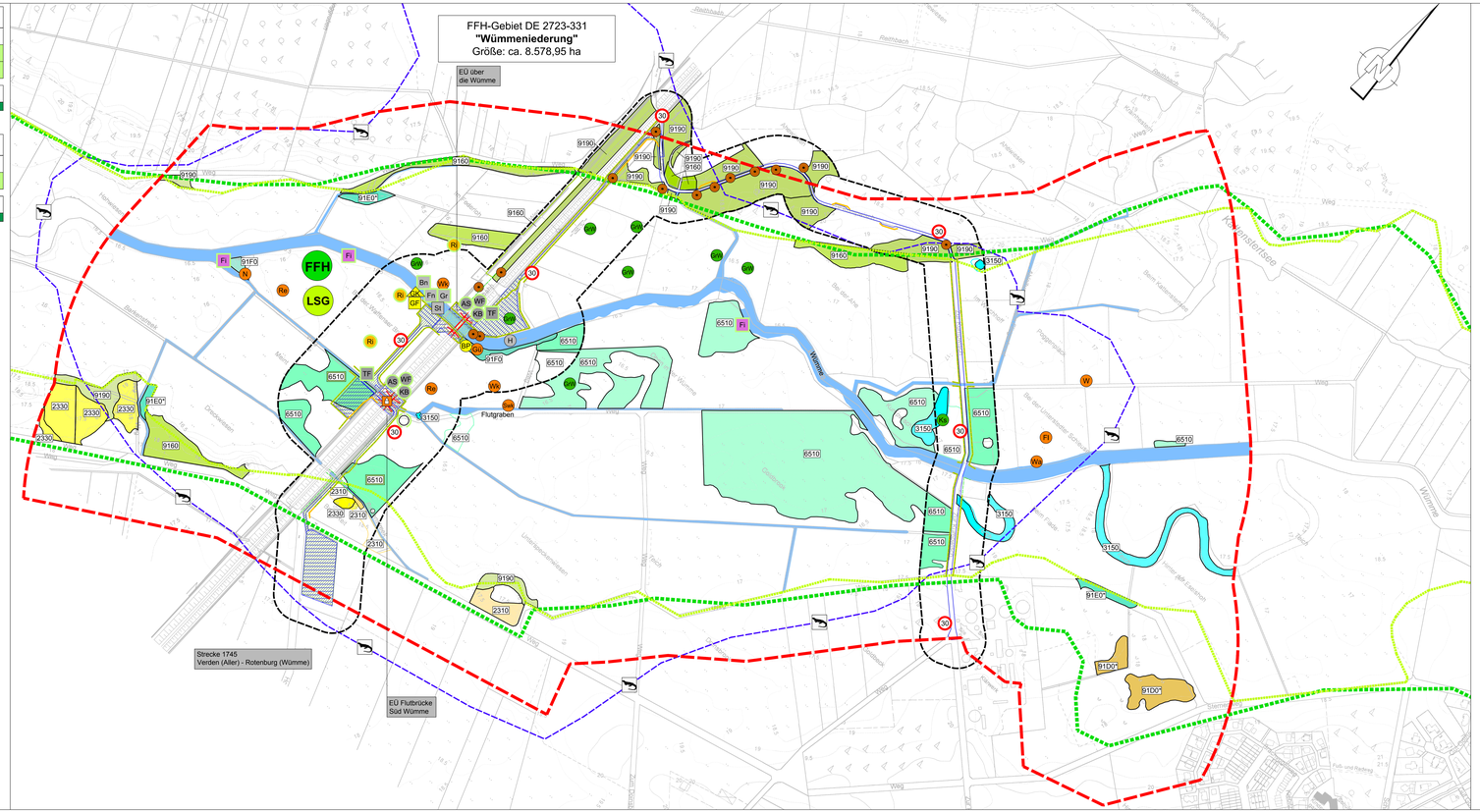
FFH-Gebiet DE 2723-331
"Wümmeniederung"
Größe: ca. 8.578,95 ha
EU über die Wümme
Strecke 1745
Verden (Aller) - Rotenburg (Wümme)
EU Flutbrücke Süd Wümme
FFH
LSG
Wümme
Flutgraben
Kuhsteertsee
Reihnbach
Dreckbach
Umleitungskanal Wümme
Alte Wümme
Graben
Weg
Straße
Fischteich
Fischteich
Fischteich